

**Flash n°17 – Cours d'eau concernés : le Loir, la Loire, la Sauldre et le Cher
19/02/2026 – 10h00**

ÉTAT DES LIEUX

Suite aux précipitations observées ces derniers jours et des sols gorgés d'eau, les cours d'eau du département ont réagi.

La Loire blaise est passée en vigilance **jaune** ce jeudi matin. Le Loir aval reste en vigilance **orange**. Le Loir amont et le Loir vendômois restent en vigilance **jaune**. La Sauldre aval, le Cher Solognot et le Cher Val de Cher restent en vigilance **jaune**.

RESTITUTION aux CADRES D'ASTREINTE ou COD

Le tronçon Loir aval reste en vigilance **orange**. Les tronçons du Loir amont et du Loir vendômois restent en vigilance **jaune**.

À Vendôme, suite aux dernières précipitations, un second pic à un niveau semblable au premier (lundi 16 février) est attendu dans la nuit de vendredi à samedi.

La Loire est en vigilance **jaune**. Le niveau des premiers débordements devrait être franchi en fin de journée. Les niveaux resteront élevés (autour de 2,25) au moins jusqu'à la fin du week-end.

La Sauldre amont reste en vigilance **verte**. Une montée des eaux est attendue dans la nuit de jeudi à vendredi, puis un pic dans la nuit de vendredi à samedi, avec un **possible passage en vigilance jaune**.

La Sauldre aval reste en vigilance **jaune**. À Pruniers-en-Sologne, le pic est attendu en fin de journée ce samedi.

Le Cher (Cher Solognot et Cher dans le Val de Cher) reste en vigilance **jaune**. À Mennetou-sur-Cher, le pic est atteint ce jeudi (3,12 m). Le niveau restera élevé tout le week-end. En aval, la **hausse des niveaux se poursuit** pour atteindre un maximum (entre 3,70 m et 3,75 m), puis rester sur un plateau cette nuit à Selles-sur-Cher, dans la nuit de jeudi à vendredi à Châtillon-sur-Cher et vendredi en fin de journée à Montrichard (entre 3,80 et 4,00 m). Sur ces tronçons, la décrue ne devrait pas avoir lieu avant le début de semaine prochaine.

Le plan de surveillance des levées se poursuit sur la Loire et le Cher. L'EPL pré-mobilise une entreprise en cas d'intervention d'urgence à réaliser sur les digues. Une dérogation zonale de circulation des poids lourds est prévue à cet effet pour les départements 36, 37 et 41.

En termes d'axes de circulation, le CD41 nous informe que les routes suivantes sont touchées :

Sur le Cher :

- RD 172 entre Pouillé et Angé au PR 00+00 route barrée
- RD 37A à Châtres sur Cher au PR 00+500 route barrée
- RD 158 Bourré-Angé au PR 00+00 route barrée
- RD 17 à Meusnes / Selles-sur-Cher au PR 00+00 route barrée
- RD 51 à Selles-sur-Cher / Champcol 00+00 route barrée
- RD 176 à Montrichard route barrée au PR 60+00 route barrée
- RD 37 Mennetou-sur-Cher / Maray au PR 00+00 route barrée
- RD 100 Mennetou-sur-Cher / Saint-Loup au PR 00+00 route barrée
- RD 764 Montrichard / Faverolles-sur-Cher route barrée
- L'accès à la RD 976, depuis Montrichard à Faverolles-sur-Cher, est barré
- RD 128 Gièvres / Chabris au PR 04+00 route barrée
- RD 27 à Chissay-en-Touraine PR 04+500 route barrée
- RD 922 Villefranche-sur-Cher / Saint-Julien-sur-Cher route inondée mais ouverte sous alternat

Sur le Loir :

- RD 917 à Saint-Quentin-les-Troos au PR 64+500 route barrée
- RD 92 à Saint-Ouen au PR 01+790 route barrée
- RD 164 à Naveil au PR 01+500 route barrée
- RD 80 à Vallée-de-Ronsard au PR 15+00 route barrée

Des routes communales sont également coupées (sans que nous en ayons le détail).

Prévisions de J+1 à J+5 (mises à jour le 19 février à 10h00)

Le Loir :

- Loir amont (en **jaune**) : **une remontée assez nette des niveaux est en cours à Cloyes et Saint-Maur (dans l'Eure-et-Loir).**
- Vendôme (en **jaune**) : **une remontée est en cours** (prévision à 1,55 m à 24 h, sans avoir de pic).
- Villavard (en **jaune**) : **une remontée est en cours** (prévision à 2,26 à 24 h, sans avoir de pic).
- Loir aval : **le tronçon reste en vigilance orange**. On observe une hausse des niveaux de la station de Flée (prévision à 3,01 à 24 h, sans avoir de pic).

La Loire :

- Loire blaisoise (en **jaune**) : une montée lente se poursuit. Le niveau actuel est de 2,08 m (prévision à 2,17 m vendredi à 22 h), sans avoir de pic).

La Sauldre :

- Salbris (en **vert**) : une montée des eaux est attendue dans la nuit de jeudi à vendredi. Un pic est attendu dans la nuit de vendredi à samedi avec un **possible passage en vigilance jaune**.
- Pruniers-en-Sologne (en **jaune**) : le pic est attendu en fin de journée ce samedi.

Le Cher :

- Mennetou-sur-Cher (en **jaune**) : le pic est constaté à 3,12 m ce jeudi. Les niveaux resteront élevés au moins jusqu'en début de semaine prochaine.
- Selles-sur-Cher (en **jaune**) : les niveaux vont augmenter progressivement jusqu'à la nuit de jeudi à vendredi, à environ 3,70 – 3,75 m. Les niveaux resteront élevés au moins jusqu'en début de semaine prochaine.
- Châtillon-sur-Cher (en **jaune**) : les niveaux vont augmenter progressivement jusqu'à la nuit de jeudi à vendredi. Les niveaux resteront élevés au moins jusqu'en début de semaine prochaine.
- Montrichard (en **jaune**) : les niveaux vont augmenter progressivement jusqu'à vendredi en fin de journée, à environ 3,80 m – 4,00 m. Les niveaux resteront élevés au moins jusqu'en début de semaine prochaine.

Le Cosson :

- Huisseau-sur-Cosson : le niveau est actuellement stable autour de 1,84 m (ce jeudi 19 février à 10h00). Le niveau atteint en mai 2024 était de 2,24 m.

Le Beuvron :

- Tour-en-Sologne : le niveau est actuellement stable autour de 2,41 m (ce jeudi 19 février à 10h00). Le niveau atteint en avril 2024 était de 2,48 m.

Les enjeux touchés au vu des prévisions

	LE LOIR	
Échelle	Vendôme	
Scénario ZIP	1,40 m	1,60 m
Routes inondées	D80 à Vallée-de-Ronsard	D80 à Vallée-de-Ronsard
Habitations touchées	42 dont certaines maisons de pêcheurs en bord du Loir	92 dont 2 > 1 m
Camping FERME actuellement	4 campings dont 3 > 1 m : - Freteval - Vendôme - Thoré-la-Rochette - Montoire-sur-le-Loir	5 campings dont 4 > 1 m : - Freteval - Vendôme - Thoré-la-Rochette - Montoire-sur-le-Loir - Morée
Aire d'accueil		
Forage AEP	2 à Saint-Ouen	2 à Saint-Ouen 1 à Areines
Ouvrage AEP		
Élevage		1 à Saint-Firmin-des-prés > 1 m 1 à Pezou 1 à Lisle 1 isolé à Vallée-de-Ronsard
ICPE/Industrie	1 à Saint-Firmin-des-prés	1 à Saint-Firmin-des-prés 1 à Montoir-sur-le-Loir > 1m 1 à Villavard > 1 m
Transformateur	2 à Brévainville 1 à Saint-Hillaire-la-Gravelle 2 à Saint-Firmin-des-Prés 1 à Vendôme 2 à Montoir-sur-le-Loir 1 à Saint-Jean-Froidementel	2 à Brévainville 2 à Saint-Hillaire-la-Gravelle 1 à Morée 1 à Fréteval 3 à Saint-Firmin-des-Prés 1 à Vendôme 3 à Montoir-sur-le-Loir
Station d'épuration	1 à Saint-Hillaire-la-Gravelle 1 à Pezou 1 à Montoir-sur-le-Loir	1 à Saint-Hillaire-la-Gravelle 1 à Pezou 1 à Montoir-sur-le-Loir 1 à Saint-Jean-Froidementel 1 à Morée 1 à Sougé
Hôtel		
Administration		1 à Vendôme
Hôpital/Ehpad		
Stade	1 à Artins	1 à Artins 1 à Fréteval 1 à Saint-Firmin-des-Prés 1 à Naveil 1 à Vallée de Ronsard
Musée/château		
Enseignement		

	LA SAULDRE
Échelle	Pruniers en Sologne
Scénario ZIP	3,20 m
Routes inondées	
Habitations touchées	16 dont 2 > 1 m
Camping	
FERME actuellement	
Aire d'accueil	
Forage AEP	1 à Romorantin < 1 m
Ouvrage AEP	
Élevage	
ICPE/Industrie	
Transformateur	
Station d'épuration	
Hôtel	
Administration	
Hôpital/Ehpad	
Stade	
Musée/château	1 à Romorantin > 1 m
Enseignement	

STATION	Mennetou-sur-Cher	Selles-sur-Cher	Châtillon-sur-Cher		Montrichard	
Prévision SPC						
Scénario ZIP	3,10 m	3,70 m	3,70 m	3,90 m	3,20 m	3,80 m
Routes inondées	D37A à Châtres-sur-Cher D37 à Maray D100 entre Mennetou-sur-Cher et Saint-Loup	D17 Selles sur Cher D51 Selles sur Cher D128 Gièvre D976 Villefranche sur Cher D922 Villefranche sur Cher D956 Selles sur Cher	D17 Châtillon sur Cher	D17 entre Selles-sur-Cher et Meusnes D172 à Pouillé D158 à Angé D976 Saint Romain sur Cher	D158 à Angé D177b à Faverolles sur Cher	D158 à Angé D177b à Faverolles sur Cher D172 à Pouillé – Angé D764 à Faverolles
Habitations touchées	5 dont 1 > 1 m	34 dont 14 > 1 m	33 dont 5 > 1 m	47 dont 6 > 1 m	12 dont 1 > 1 m 2 isolées	19 dont 16 > 1 m 5 isolées
Camping FERMÉS actuellement	1 à Châtres-sur-Cher	1 à selles sur Cher 1 à Châtillon sur Cher	3 campings : - Châtillon-sur-Cher - Mareuil-sur-Cher - Seigy	3 campings : - Châtillon-sur-Cher - Mareuil-sur-Cher - Seigy	2 campings - Mareuil-sur-Cher - Montrichard	2 campings - Mareuil-sur-Cher - Montrichard
Aire d'accueil		1 à Selles-sur-Cher (isolée)	1 à Selles-sur-Cher (isolée)	1 à Selles-sur-Cher > 1 m		
Forage AEP	1 à Mennetou-sur-Cher 2 à Villefranche-sur-Cher	2 à Villefranche-sur-Cher				
Ouvrage AEP	2 à Villefranche-sur-Cher >1 m	2 à Villefranche-sur-Cher >1m				
Élevage		1 à Châtillon sur Cher	1 à Châtillon-sur-Cher	1 à Châtillon-sur-Cher		1 à Faverolles-sur-Cher
ICPE/Industrie						
Transformateur						
Station d'épuration	1 à Saint-Julien-sur-Cher	1 à Saint-Julien-sur-Cher				
Hôtel		1 à Châtillon sur Cher	1 à Châtillon-sur-Cher	1 à Châtillon-sur-Cher		
Administration						
Hôpital/Ehpad						
Stade						
Musée/château						
Enseignement						
Salles et Equipements sportifs						
Garderie						

ANNEXES

1. Le Loir

a) Suivi de l'évolution de la crue

Le LOIR	Date	18/02/2026			
	heure	16h			
	HAUTEURS	Évolution depuis Dernier bulletin	mesure	prév + 24h	tendance 24h
	St-Maur	0,33 ↑	1,37 m	1,63 m	↑ 0,26 m
	Châteaudun	0,10 ↑	0,72 m		
	Cloyes	0,11 ↑	0,82 m	1,08 m	↑ 0,26 m
	Vendôme	0,23 ↑	1,31 m	1,46 m	↑ 0,15 m
	Villavard	0,03 ↑	2,14 m	2,19 m	↑ 0,05 m
	La Châtre-sur-le-Loir	-0,01 ↓	1,26 m		
	Sargé-sur-Braye	0,47 ↑	1,94 m		
	Flée	-0,02 ↓	2,92 m	2,89 m	↓ -0,03 m

St-Maur (Loir) - Hauteurs - 19/02/2026 09:36

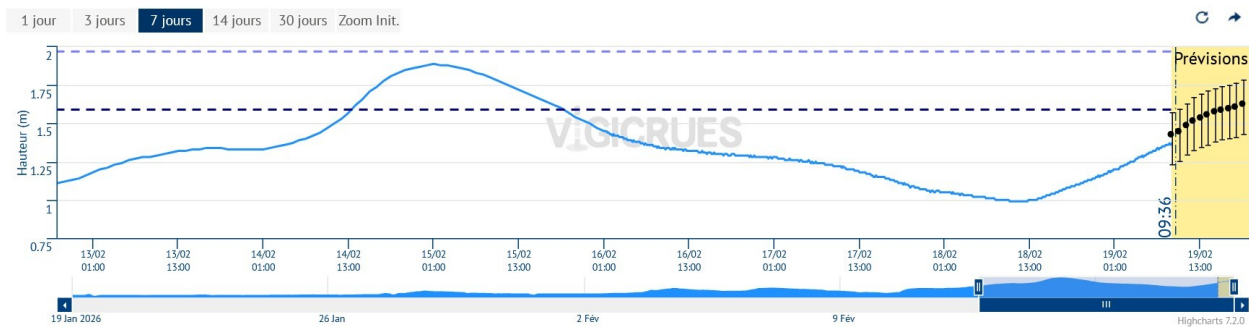

Vendôme (Loir) - Hauteurs - 19/02/2026 09:51

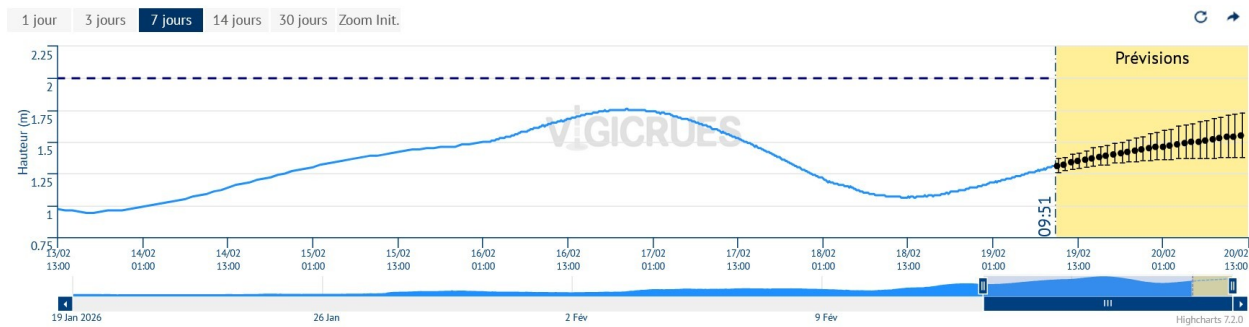

Villavard (Loir) - Hauteurs - 19/02/2026 09:51

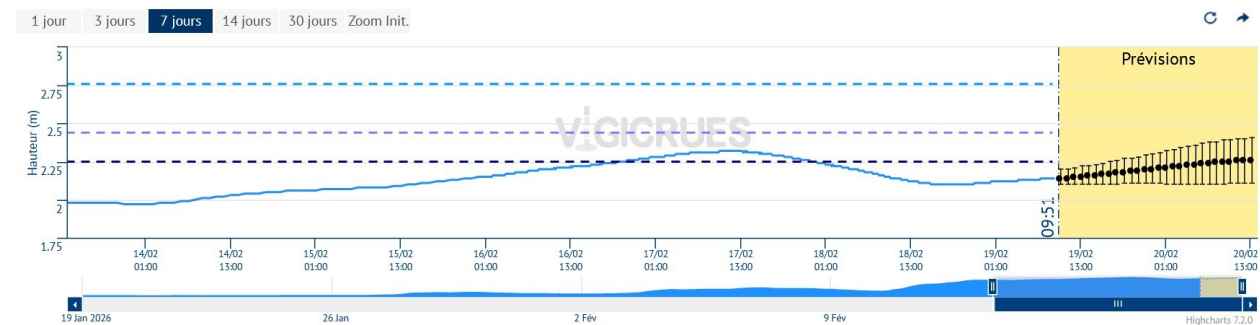

Flée [Port-Gautier] (Loir) - Hauteurs - 19/02/2026 09:51

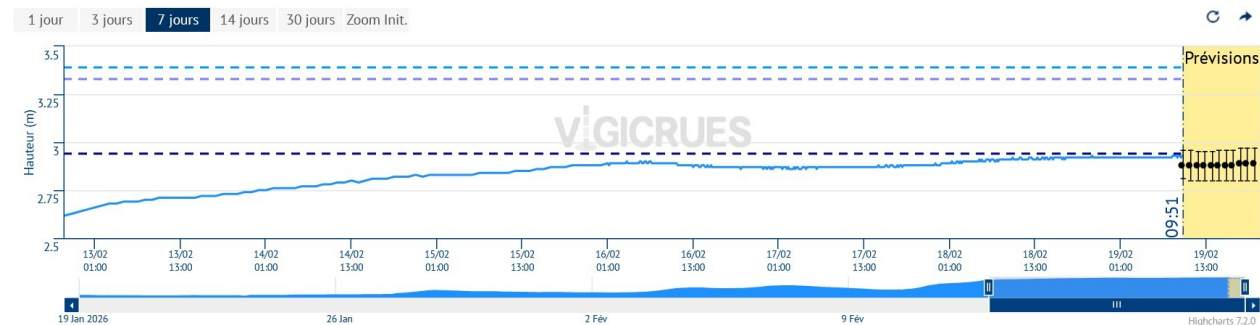

b) Carte et seuils

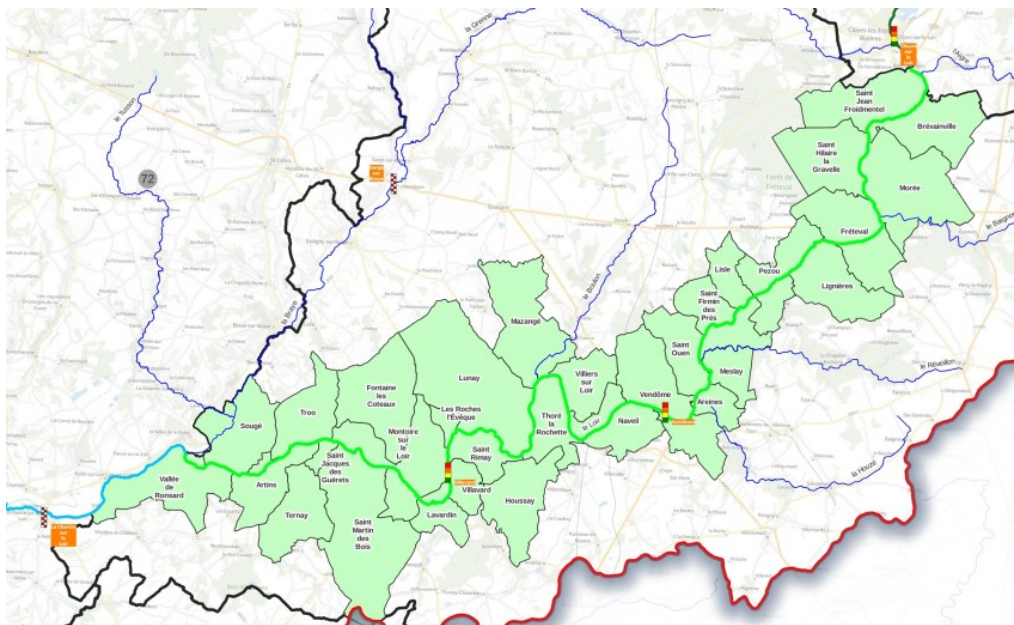

Stations →	Flée (72)	La Chartre-sur-le-Loir (72)	Villavard (41)	Vendôme (41)	Cloyes (28)
Vigilance rouge	3,4 m et +	3,4 m et +	2,7 m et +	2,4 m et +	2,0 m et +
Vigilance orange	2,9 à 3,5 m	2,9 à 3,5 m	2,4 à 2,8 m	1,7 à 2,6 m	1,4 à 2,1 m
Vigilance jaune	2,1 à 3,1 m	2,1 à 2,1 m	1,8 à 2,5 m	1,3 à 1,9 m	1,0 à 1,6 m
Vigilance verte	Jusqu'à 2,3 m	Jusqu'à 2,3 m	Jusqu'à 2 m	Jusqu'à 1,4 m	Jusqu'à 1,1 m

Les seuils des 5 stations de références sur le Loir

2. La Loire, la Cisse, le Beuvron et le Cosson

a) Suivi de l'évolution de la crue

La Loire : Pour la station de Givry, le premier pic de crue a été atteint ce dimanche 15 février 2026 à une hauteur de 2,92 m. Une remontée des niveaux d'eau est en cours.

	Date	19/02/2026				
	heure	10h				
LA LOIRE	Villerest	Débit				
		m³/s				
	HAUTEURS	Évolution depuis Dernier bulletin	mesure Actuelle	prév + 24h	tendance 24h	
	Givry	0,07 ↑	2,72 m	2,75 m	↑	0,03 m
	Gien	0,01 ↑	3,57 m	3,65 m	↑	0,08 m
	Blois	0,06 ↑	2,08 m	2,12 m	↑	0,04 m
	Onzain / Veuzain	0,06 ↑	2,34 m	2,3 m	↓	-0,04 m
	Date	18/02/2026				
	heure	16h				
LA CISSE	HAUTEURS	Évolution depuis Dernier bulletin	mesure	prév + 24h	tendance 24h	
	Coulanges	0,02 ↑	0,78 m			

Cours-les-Barres [Givry] (Loire) - Hauteurs - 19/02/2026 09:54

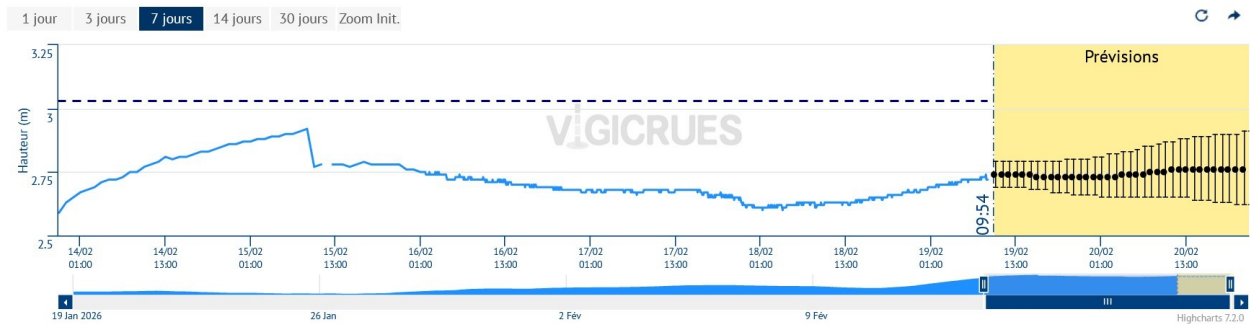

Blois (Loire) - Hauteurs - 19/02/2026 09:54

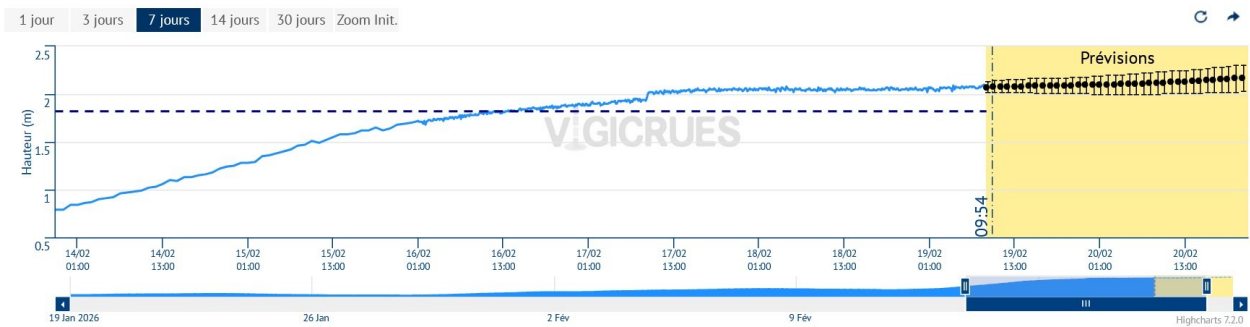

Le Beuvron et Cosson :

		Date	18/02/2026			
		heure	16h			
BEUVRON	HAUTEURS	Évolution depuis Dernier bulletin	mesure	prév + 24h	tendance 24h	
	Brinon sur Sauldre	0,27 ↑	1,24 m			
	Chaumont sur Tharone	0,10 ↑	1,7 m			
	Montrieux en Sologne	0,00 ↓	2,36 m			
	Tour en Sologne	0,06 ↑	2,41 m			
	Clénord (Celettes)	0,06 ↑	0,86 m			
		Date	18/02/2026			
		heure	16h			
COSSON	HAUTEURS	Évolution depuis Dernier bulletin	mesure	prév + 24h	tendance 24h	
	La Ferté Saint Aubin	0,19 ↑	2,79 m			
	Chailles	-0,02 ↓	1,82 m			

Cellettes [Clénord] (Beuvron) - Hauteurs - 19/02/2026 09:54

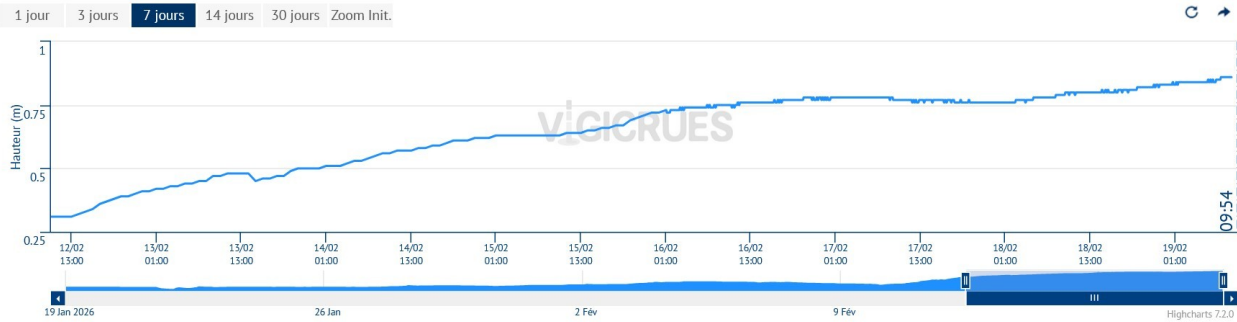

Chailles (Cosson) - Hauteurs - 19/02/2026 09:54

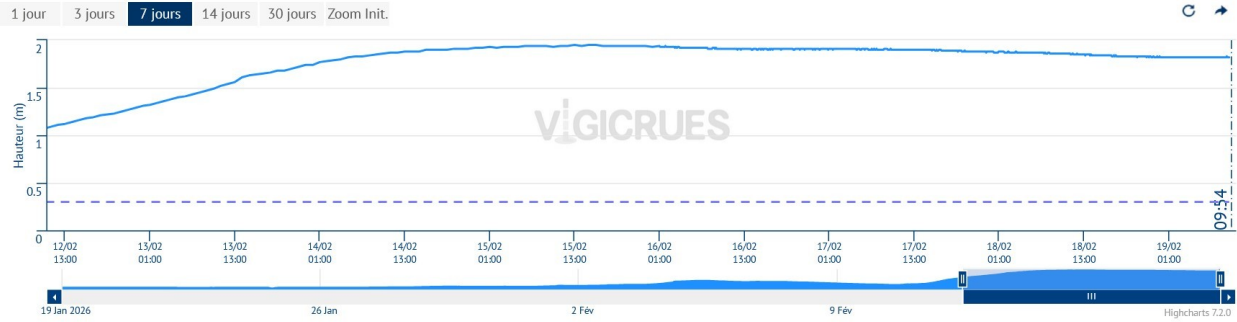

b) Carte et seuils

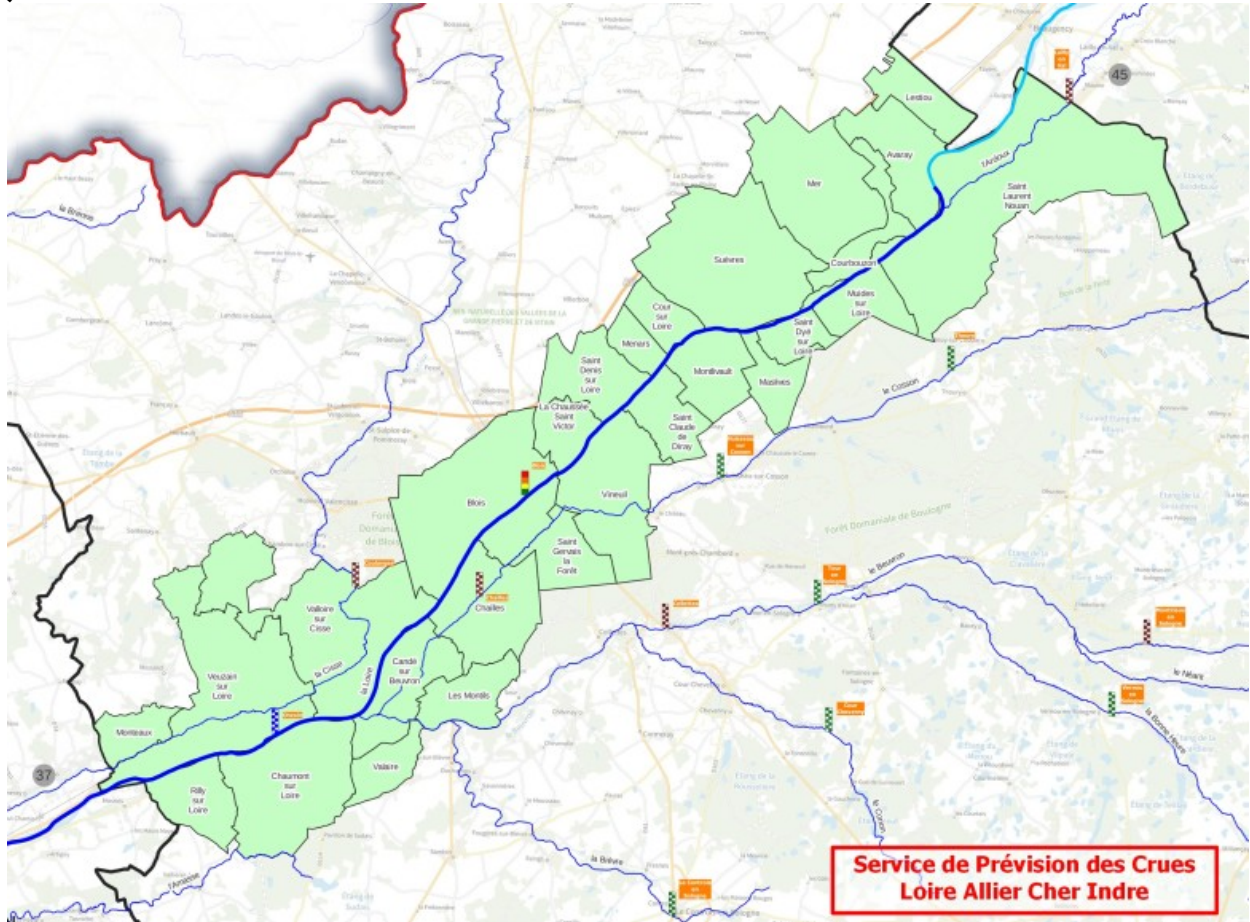

Stations →	Blois
Vigilance rouge	4,0 m et +
Vigilance orange	3,5 à 4,2 m
Vigilance jaune	2,1 à 3,7 m
Vigilance verte	Jusqu'à 2,3 m

Les seuils de la station de référence sur la Loire

3. Le Cher

a) Suivi de l'évolution de la crue

		18/02/2026 16h			
CHER	Date heure	Évolution depuis Dernier bulletin	mesure	préy + 24h	tendance 24h
	HAUTEURS				
	Mennetou sur Cher	0,04 ↑	3,1 m	3,02 m	↓ -0,08 m
	Selles sur Cher	0,12 ↑	3,69 m	3,74 m	↑ 0,05 m
	Châtillon sur Cher	0,05 ↑	3,56 m	3,63 m	↑ 0,07 m
	Montrichard	0,26 ↑	3,72 m	3,81 m	↑ 0,09 m

Mennetou-sur-Cher (Cher) - Hauteurs - 19/02/2026 09:48

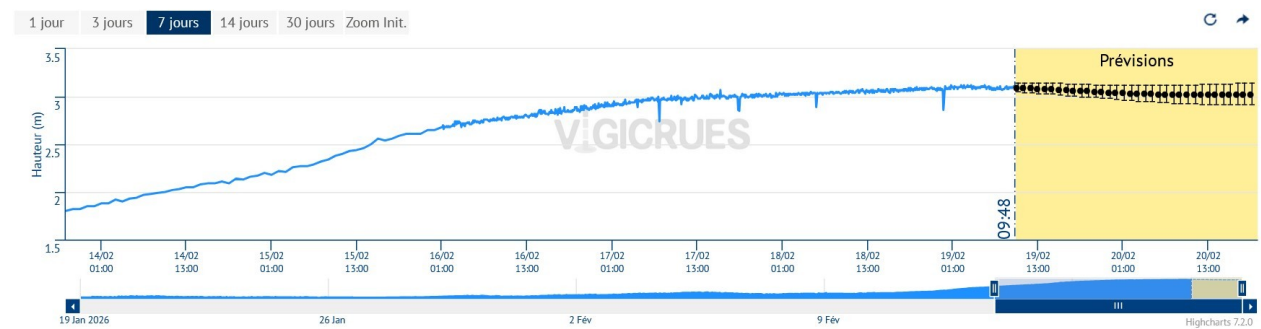

Selles-sur-Cher [Pont D 956A] (Cher) - Hauteurs - 19/02/2026 09:48

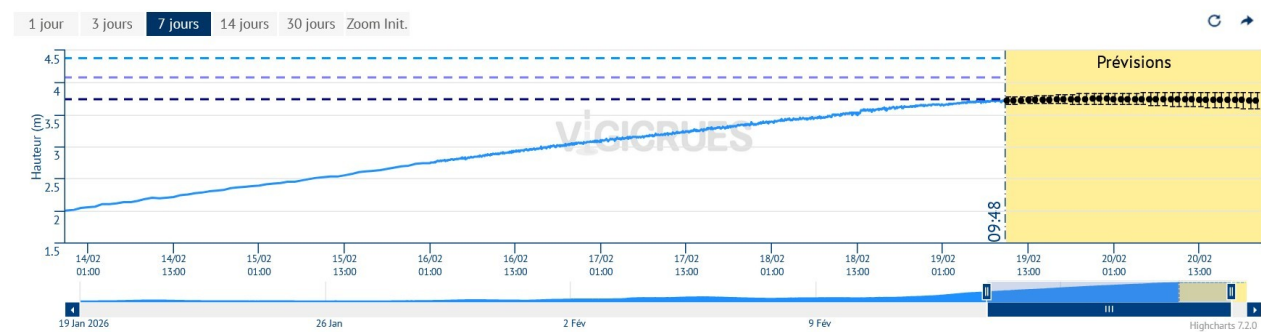

Châtillon-sur-Cher (Cher) - Hauteurs - 19/02/2026 09:48



Montrichard (Cher) - Hauteurs - 19/02/2026 09:48

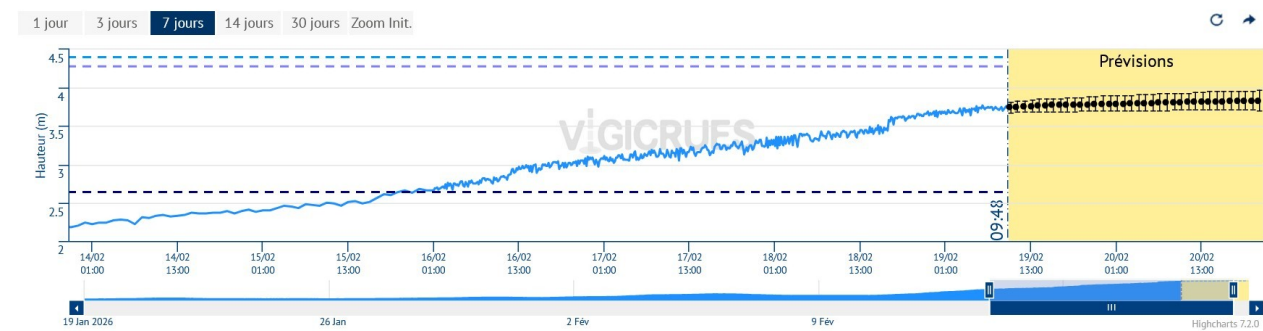

b) Carte et seuils

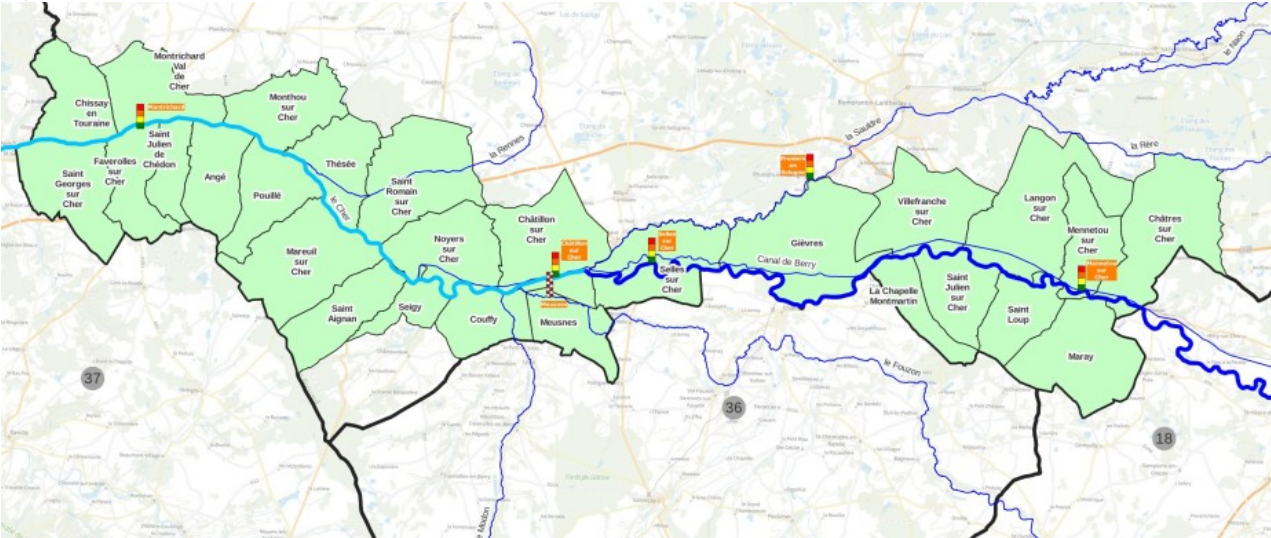

Stations →	Montrichard	Châtillon-sur-Cher	Selles-sur-Cher	Mennetou-sur-Cher
Vigilance rouge	4,5 m et +	4,2 m et +	4,3 m et +	3,7 m et +
Vigilance orange	4,0 à 4,7 m	3,7 à 4,4 m	3,8 à 4,5 m	3,2 à 3,9 m
Vigilance jaune	2,6 à 4,2 m	2,7 à 3,9 m	2,5 à 4,0 m	2,5 à 3,3 m
Vigilance verte	Jusqu'à 2,7 m	Jusqu'à 2,8 m	Jusqu'à 2,7 m	Jusqu'à 2,6 m

Les seuils des 4 stations de référence sur le Cher

4. La Sauldre

a) Suivi de l'évolution de la crue

		Date	18/02/2026			
		heure	16h			
SAULDRE	HAUTEURS	Évolution depuis Dernier bulletin	mesure	prév + 15h	tendance 24h	
	Vailly sur Sauldre	0,56 ↑	2,14 m			
	Salbris	0,01 ↑	3,34 m			
	Pruniers en Sologne	0,04 ↑	2,91 m	3 m	↑	0,09 m

Salbris [Valaudran] (Sauldre) - Hauteurs - 19/02/2026 09:48

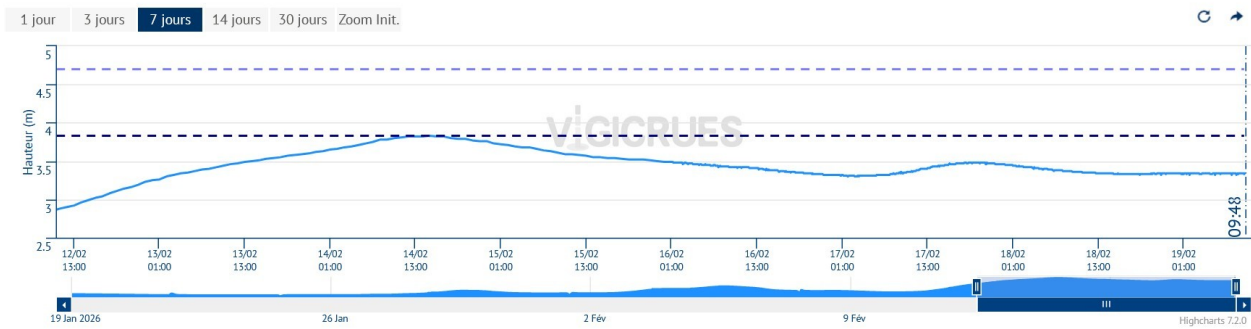

Pruniers-en-Sologne (Sauldre) - Hauteurs - 19/02/2026 09:48

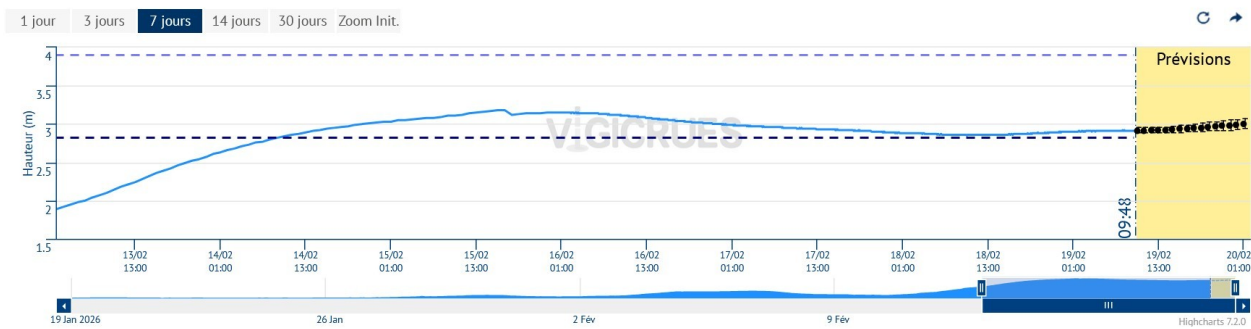

b) Carte et seuils

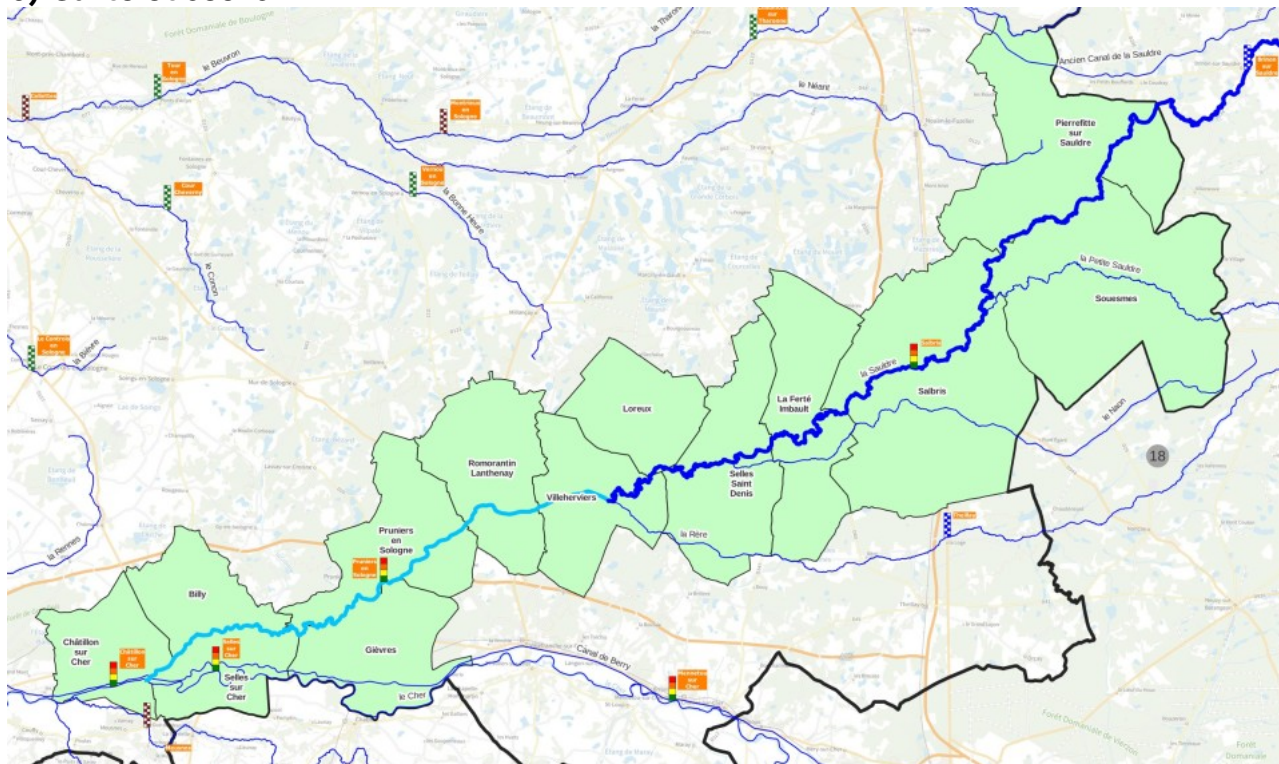

Stations →	Pruniers-en-Sologne	Salbris
Vigilance rouge	4,1 m et +	5,2 m et +
Vigilance orange	3,6 à 4,3 m	4,3 à 5,4 m
Vigilance jaune	2,8 à 3,8 m	3,6 à 4,5 m
Vigilance verte	Jusqu'à 3 m	Jusqu'à 3,7 m

Les seuils des 2 stations de références sur la Saultre