

Lettre d'information COVID-19

Messieurs les parlementaires, Monsieur le président du Conseil départemental, Mesdames et Messieurs les présidents des Communautés d'agglomération et Communautés de communes, Mesdames et Messieurs les maires et Messieurs les présidents des Chambres consulaires

Conformément aux déclarations du Premier ministre le 4 mars, le déploiement de la stratégie vaccinale s'intensifie dès ce week-end, sur tout le territoire national.

Cette amplification se traduit en Loir-et-Cher par l'ouverture exceptionnelle ce samedi et ce dimanche de trois centres de vaccination à **Blois, Romorantin et Vendôme**, qui pourront vacciner environ 1 000 personnes durant le week-end (selon les modalités de prises de rendez-vous habituelles).

Par ailleurs, un nouveau centre ouvrira à compter du mardi 9 mars sur la commune de Morée, à raison de deux jours de fonctionnement par semaine. Les centres de vaccination éphémères sont quant à eux déployés pour une nouvelle phase, selon le calendrier de mise en œuvre précisé au verso de cette lettre.

La poursuite du déploiement de la vaccination sur notre territoire ne saurait fonctionner sans la mobilisation exemplaire de chacun de vous, soyez-en remerciés.

Comme l'a rappelé le Premier ministre, nous sommes entrés dans une course contre la montre contre l'épidémie et nous avons besoin de tous pour #TenirEnsemble.

François PESNEAU, préfet de Loir-et-Cher

Situation COVID-19 au 4 mars 2021

(données non consolidées)

- > Taux d'incidence pour la Région Centre-Val de Loire : **177,8 / 100 000 hab.**
- > Taux d'incidence pour le Loir-et-Cher : **150,1 / 100 000 hab.**
- > Taux de positivité pour le Loir-et-Cher : **6,2 %**

Les données figurant dans cette lettre proviennent de l'ARS et de la CPAM.

Vous pouvez consulter ces chiffres sur le site de l'ARS :

<https://www.centre-val-de-loire.ars.sante.fr/covid-19-situation-et-informations-en-centre-val-de-loire>

	S05	S06	S07	S08
Nombre de tests	7 884	7 344	9 085	7 874
Nombre de tests positifs	460	439	528	492
Taux d'incidence (pour 100 000 hab.)	140,3	133,9	161,1	150,1
Taux de positivité	5,8 %	6 %	5,8 %	6,2 %

Suivi des cas

> Nombre de patients zéro entre le 26/02 et le 04/03 : **356**

> Nombre de cas contacts entre le 26/02 et le 04/03 : **759**

Source : CPAM de Loir-et-Cher

> Nombre d'hospitalisations conventionnelles :

→ au 18/02 : **74** → au 25/02 : **67** → au 04/03 : **46**

> Nombre de personnes en soins critiques :

→ au 18/02 : **10** → au 25/02 : **8** → au 04/03 : **9**

> Nombre de décès total depuis le 01/09 : **314**

Source : SIVIC

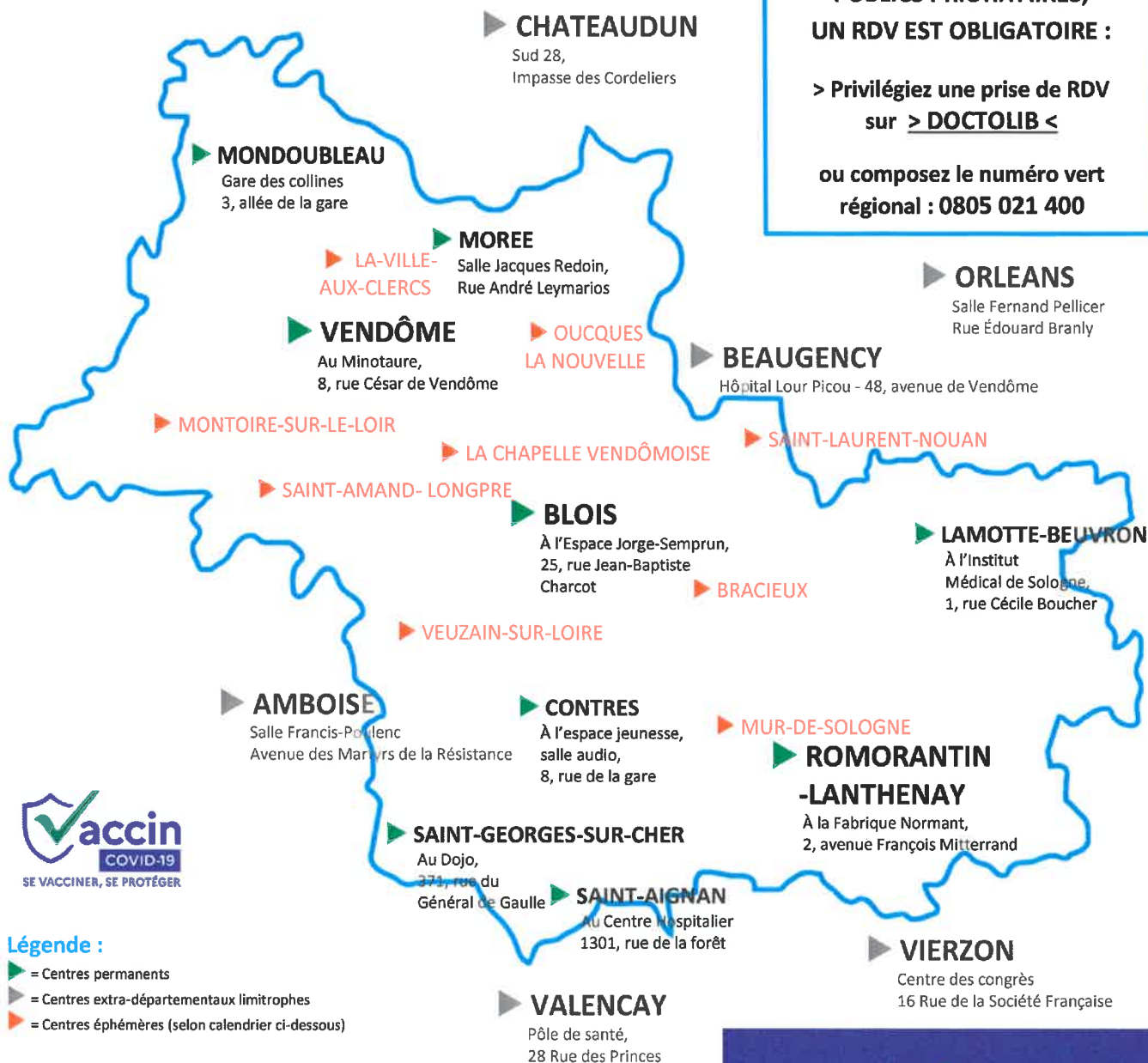

**PUBLICS PRIORITAIRES,
UN RDV EST OBLIGATOIRE :**

> Privilégiez une prise de RDV
sur > DOCTOLIB <

ou composez le numéro vert
régional : 0805 021 400



- Légende :**
- ▶ = Centres permanents
 - ▶ = Centres extra-départementaux limitrophes
 - ▶ = Centres éphémères (selon calendrier ci-dessous)

- CALENDRIER
DES CENTRES EPHEMERES**
- > Mercredi 10 mars : Saint Amand Longpré
 - > Jeudi 11 mars : Bracieux
 - > Vendredi 12 mars : Mur-de-Sologne
 - > Lundi 15 mars : Montoire-sur-le-Loir
 - > Mardi 16 mars : La Chapelle Vendômoise / Saint-Laurent-Nouan
 - > Mercredi 17 mars : La Ville-aux-Clercs
 - > Jeudi 18 mars : Veuzain-sur-Loire
 - > Vendredi 19 mars : Oucques-la-Nouvelle

accin COVID-19
SE VACCINER, SE PROTÉGER

📍 Blois – Romorantin – Vendôme
Centres de vaccination

Ouvertures exceptionnelles :

Samedi 6 mars
Dimanche 7 mars