

Lettre d'information COVID-19

Messieurs les parlementaires, Monsieur le président du Conseil départemental, Mesdames et Messieurs les présidents des Communautés d'agglomération et Communautés de communes, Mesdames et Messieurs les maires et Messieurs les présidents des Chambres consulaires

La campagne de vaccination s'intensifie sur tout le territoire national.

Grâce à la mobilisation massive des services de l'État, du SDIS, du Conseil départemental de Loir-et-Cher, des communes de Blois, Romorantin et Vendôme, des professionnels de santé, une opération d'ouvertures exceptionnelles a été organisée le week-end des 6 et 7 mars en Loir-et-Cher, donnant lieu à plus de 1 000 vaccinations sur ces deux jours. Cette mobilisation se poursuit ce week-end. Ainsi, le **centre de vaccination de Blois-Semprun** sera exceptionnellement ouvert les 13 et 14 mars, ce qui permettra de vacciner environ 700 personnes sur ces deux journées avec le vaccin Moderna.

Dès ce vendredi 12 mars, il est possible, pour les publics prioritaires, de **prendre rendez-vous, pour ce week-end, sur la plateforme Doctolib. La prise de rendez-vous est obligatoire.**

François PESNEAU, préfet de Loir-et-Cher

Situation COVID-19 au 11 mars 2021

(données non consolidées)

- > Taux d'incidence pour la Région Centre-Val de Loire : **165,9 / 100 000 hab.**
- > Taux d'incidence pour le Loir-et-Cher : **176,3 / 100 000 hab.**
- > Taux de positivité pour le Loir-et-Cher : **7,4 %**

*Les données figurant dans cette lettre proviennent de l'ARS et de la CPAM.
 Vous pouvez consulter ces chiffres sur le site de l'ARS :*

<https://www.centre-val-de-loire.ars.sante.fr/covid-19-situation-et-informations-en-centre-val-de-loire>

	S06	S07	S08	S09
Nombre de tests	7 344	9 085	7 874	7 823
Nombre de tests positifs	439	528	492	578
Taux d'incidence (pour 100 000 hab.)	133,9	161,1	150,1	176,3
Taux de positivité	6 %	5,8 %	6,2 %	7,4

Suivi des cas

> Nombre de patients zéro entre le 05 et le 11/03 : **580**

> Nombre de cas contacts entre le 05 et le 11/03 : **1 339**

Source : CPAM de Loir-et-Cher

> Nombre d'hospitalisations conventionnelles :
 → au 25/02 : **67** → au 04/03 : **46** → au 11/03 : **50**

> Nombre de personnes en soins critiques :
 → au 25/02 : **8** → au 04/03 : **9** → au 11/03 : **5**

> Nombre de décès total depuis le 01/09 : **323**

Source : SIVIC

**PUBLICS PRIORITAIRES,
UN RDV EST OBLIGATOIRE :**

> Privilégiez une prise de RDV
sur **> DOCTOLIB <**

ou composez le numéro vert
régional : **0805 021 400**

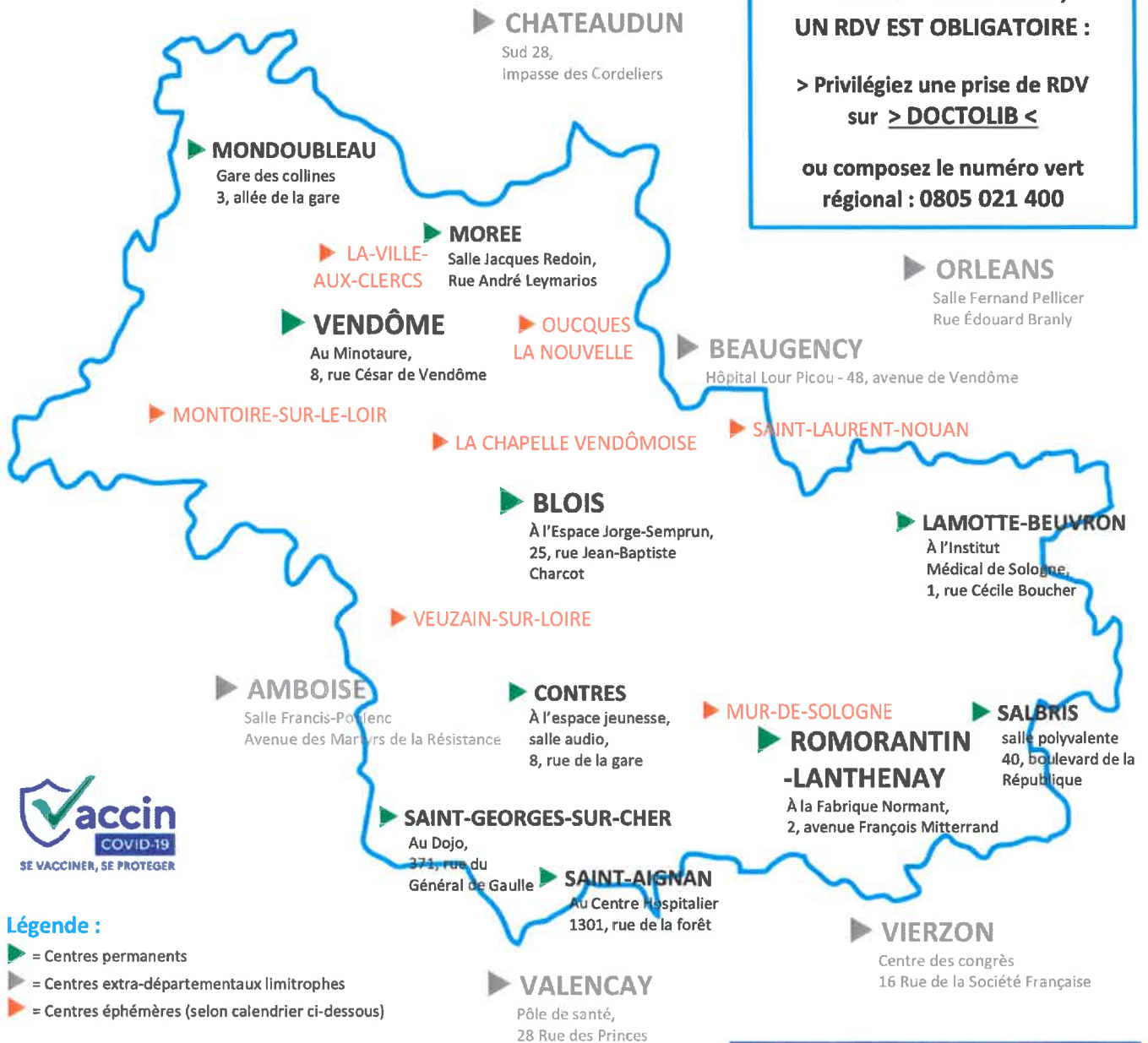

Légende :

- ▶ = Centres permanents
- ▶ = Centres extra-départementaux limitrophes
- ▶ = Centres éphémères (selon calendrier ci-dessous)

CALENDRIER DES PROCHAINS CENTRES ÉPHÉMÈRES

- > Vendredi 12 mars : Mur-de-Sologne
- > Lundi 15 mars : Montoire-sur-le-Loir
- > Mardi 16 mars : La Chapelle Vendômoise / Saint-Laurent-Nouan
- > Mercredi 17 mars : La Ville-aux-Clercs
- > Jeudi 18 mars : Veuzain-sur-Loire
- > Vendredi 19 mars : Oucques-la-Nouvelle



Centre de vaccination Blois-Semprun

Ouverture exceptionnelle :

Samedi 13 mars

Dimanche 14 mars