

Lettre d'information COVID-19

Messieurs les parlementaires, Monsieur le président du Conseil départemental, Mesdames et Messieurs les présidents des Communautés d'agglomération et Communautés de communes, Mesdames et Messieurs les maires et Messieurs les présidents des Chambres consulaires

Les indicateurs de circulation du virus sont bien orientés sur l'ensemble de notre département. Cette baisse, qui se traduit par des indicateurs de circulation du virus parmi les plus bas du territoire national, est le fruit de nos efforts conjugués. Ceux-ci doivent se poursuivre, en veillant notamment au strict respect de l'ensemble des mesures visant à ralentir l'épidémie, qu'il s'agisse du port du masque, des gestes barrières, du respect du couvre-feu ou de l'interdiction de certaines activités.

Pour permettre aux plus vulnérables de bénéficier de la vaccination, des centres de vaccination éphémères seront ouverts à partir du 22 février en Loir-et-Cher. En conformité avec le cahier des charges du dispositif, les communes volontaires retenues disposeront ainsi, pour une journée, d'un centre mobile de vaccination. Le mode opératoire sera reproduit à l'identique 28 jours plus tard, pour la seconde injection du vaccin Moderna. Les travaux se poursuivent pour la mise en place de ce dispositif entre l'AMF, l'ARS, le SDIS et les services de l'État, qui œuvrent ensemble pour rendre accessible la vaccination aux personnes qui ont le plus de difficultés de mobilité.

François PESNEAU, préfet de Loir-et-Cher

Situation COVID-19 au 11 février 2021

(données non consolidées)

- > Taux d'incidence pour la Région Centre-Val de Loire : **184,2 / 100 000 hab.**
- > Taux d'incidence pour le Loir-et-Cher : **140,3 / 100 000 hab.**
- > Taux de positivité pour le Loir-et-Cher : **5,8 %**

Les données figurant dans cette lettre proviennent de l'ARS et de la CPAM.

Vous pouvez consulter ces chiffres sur le site de l'ARS :

<https://www.centre-val-de-loire.ars.sante.fr/covid-19-situation-et-informations-en-centre-val-de-loire>

	S02	S03	S04	S05
Nombre de tests	7 243	6 731	7 487	7 884
Nombre de tests positifs	491	473	518	460
Taux d'incidence (pour 100 000 hab.)	149,8	144,3	158,0	140,3
Taux de positivité	6,8 %	7 %	6,9 %	5,8%

Suivi des cas

> Nombre de patients zéro entre le 05 et le 11/02 : **427**

> Nombre de cas contacts entre le 05 et le 11/02 : **927**

Source : CPAM de Loir-et-Cher

> Nombre d'hospitalisations conventionnelles :
 → au 15/01 : **73** → au 31/01 : **56** → au 12/02 : **73**

> Nombre de personnes en soins critiques :
 → au 15/01 : **12** → au 31/01 : **13** → au 12/02 : **8**

> Nombre de décès total depuis le 01/09 : **288**

Source : SIVIC

**PUBLICS PRIORITAIRES,
UN RDV EST OBLIGATOIRE :**

> Privilégiez une prise de RDV
sur [> DOCTOLIB <](#)

ou composez le numéro vert
régional : **0805 021 400**

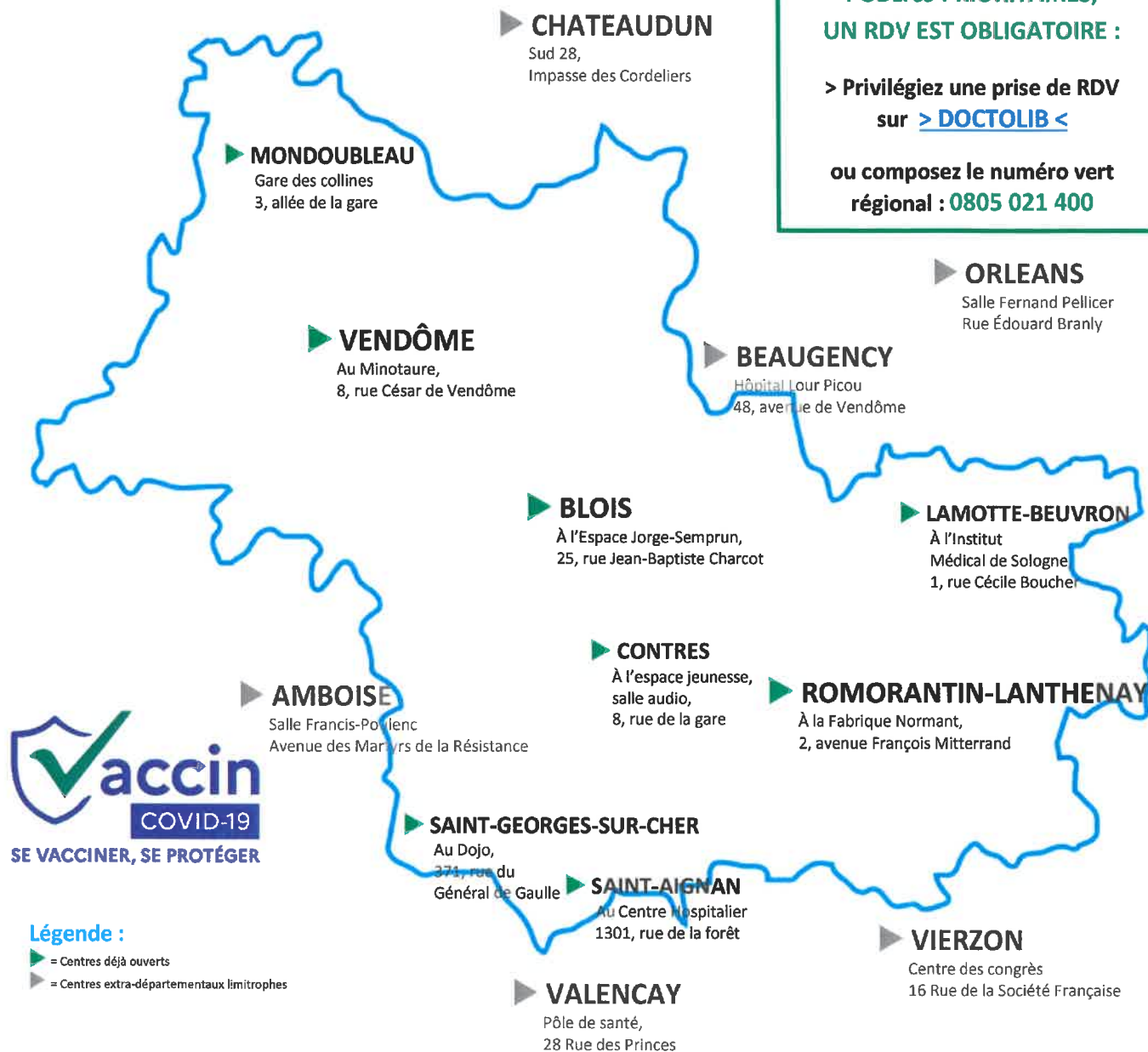

accin
COVID-19
SE VACCINER, SE PROTÉGER

Légende :

- ▶ = Centres déjà ouverts
- ▶ = Centres extra-départementaux limitrophes

TENIR
Ensemble



FACE AU VIRUS, CHAQUE GESTE COMPTE.

