

## Lettre d'information COVID-19

*Messieurs les parlementaires, Monsieur le président du Conseil départemental, Mesdames et Messieurs les présidents des Communautés d'agglomération et Communautés de communes, Mesdames et Messieurs les maires et Messieurs les présidents des Chambres consulaires*

Si le taux d'incidence départemental reste bien inférieur au niveau national, le taux de positivité semble atteindre un plateau de même niveau que le taux régional. La prudence demeure de mise, d'autant que les situations sont très contrastées selon les territoires, et que la présence des variants ajoute de nouvelles incertitudes.

La barre des 20 000 vaccinations a été franchie dans le département. Nous pouvons nous en réjouir, et la nouvelle vague d'approvisionnements qui s'annonce va nous permettre d'augmenter le rythme de notre campagne vaccinale en Loir-et-Cher.

Les centres éphémères vont ouvrir à compter de lundi 22 février dans les 10 communes identifiées par l'AMF que nous accompagnons sur cette action, grâce à la mobilisation exemplaire des communes concernées et le soutien déterminant du SDIS. Vous trouverez au verso de cette lettre la carte présentant le maillage territorial actualisé avec ces centres éphémères destinés aux plus vulnérables qui ne peuvent se déplacer.

*François PESNEAU, préfet de Loir-et-Cher*

### Situation COVID-19 au 18 février 2021

(données non consolidées)

- > Taux d'incidence pour la Région Centre-Val de Loire : **151,7 / 100 000 hab.**
- > Taux d'incidence pour le Loir-et-Cher : **133,9 / 100 000 hab.**
- > Taux de positivité pour le Loir-et-Cher : **6 %**

*Les données figurant dans cette lettre proviennent de l'ARS et de la CPAM.*

*Vous pouvez consulter ces chiffres sur le site de l'ARS :*

<https://www.centre-val-de-loire.ars.sante.fr/covid-19-situation-et-informations-en-centre-val-de-loire>

	S03	S04	S05	S06
Nombre de tests	6 731	7 487	7 884	7 344
Nombre de tests positifs	473	518	460	439
Taux d'incidence (pour 100 000 hab.)	144,3	158,0	140,3	133,9
Taux de positivité	7 %	6,9 %	5,8%	6%

### Suivi des cas

> Nombre de patients zéro entre le 12 et le 18/02 : **482**

> Nombre de cas contacts entre le 12 et le 18/02 : **1 006**

Source : CPAM de Loir-et-Cher

> Nombre d'hospitalisations conventionnelles :  
 → au 31/01 : **56** → au 12/02 : **73** → au 18/02 : **74**

> Nombre de personnes en soins critiques :  
 → au 31/01 : **13** → au 12/02 : **8** → au 18/02 : **10**

> Nombre de décès total depuis le 01/09 : **294**

Source : SIVIC



**PUBLICS PRIORITAIRES,  
UN RDV EST OBLIGATOIRE :**

**> Privilégiez une prise de RDV  
sur > [DOCTOLIB](#) <**

**ou composez le numéro vert  
régional : 0805 021 400**

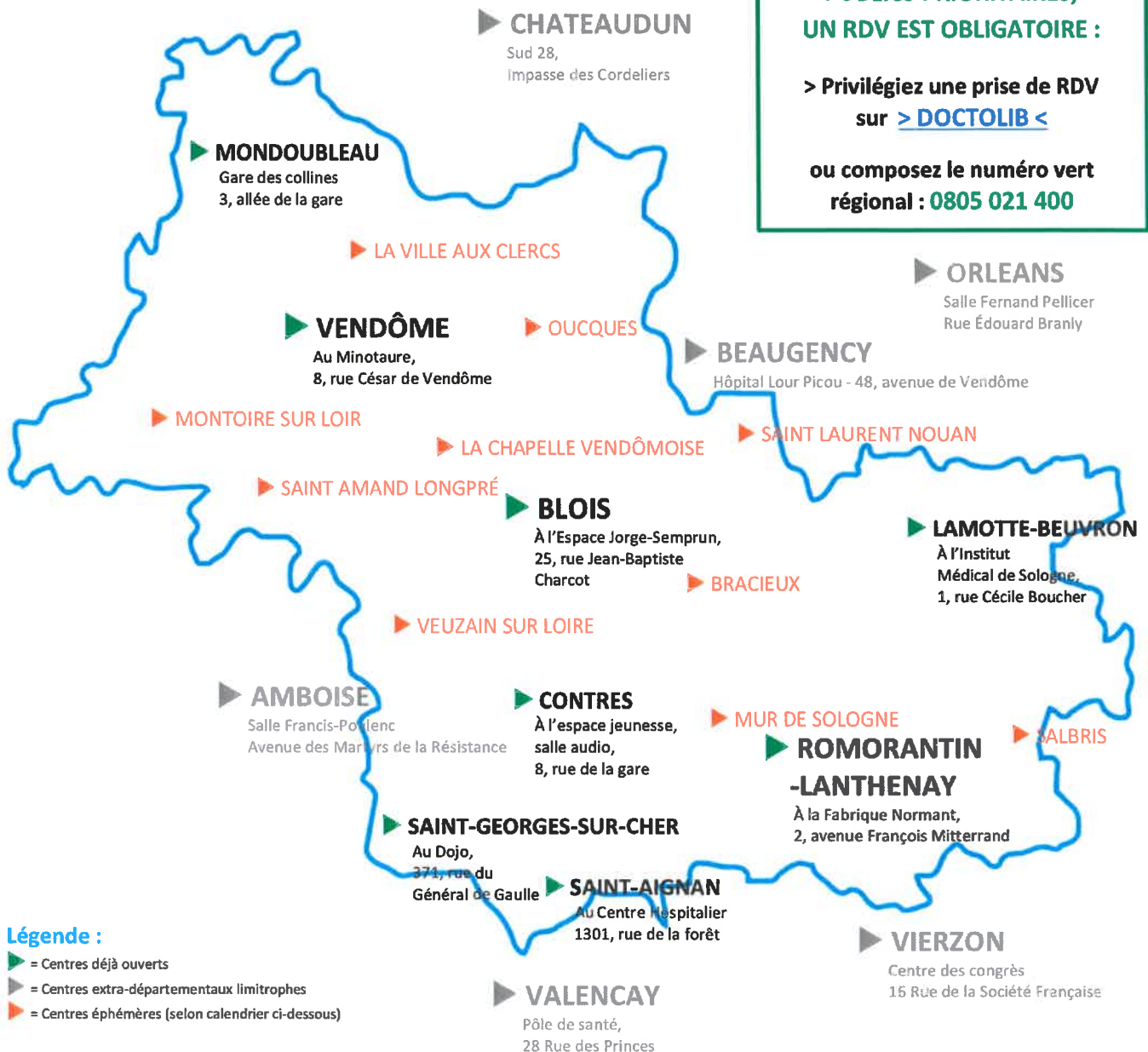

**Légende :**

- ▶ = Centres déjà ouverts
- ▶ = Centres extra-départementaux limitrophes
- ▶ = Centres éphémères (selon calendrier ci-dessous)

**CALENDRIER DES CENTRES ÉPHÉMÈRES**

- > lundi 22 février : Montoire sur Loir
- > mardi 23 février : Saint Laurent Nouan
- > mercredi 24 février : Saint Amand Longpré
- > jeudi 25 février : Bracieux
- > vendredi 26 février : Mur de Sologne
- > lundi 1<sup>er</sup> mars : Salbris
- > mardi 2 mars : La Chapelle Vendômoise
- > mercredi 3 mars : La Ville aux Clercs
- > jeudi 4 mars : Veuzain sur Loire
- > vendredi 5 mars : Oucques

