

## Lettre d'information COVID-19

**Messieurs les parlementaires, Monsieur le président du Conseil départemental, Mesdames et Messieurs les président(e)s des Communautés d'agglomération et Communautés de communes, Mesdames et Messieurs les maires et Messieurs les présidents des Chambres consulaires**

Le Loir-et-Cher compte aujourd'hui 7 centres de vaccination ouverts aux publics prioritaires. Plus de 7500 personnes ont d'ores et déjà été vaccinées dans notre département, dont 2200 dans ces 7 centres de vaccination. Nous pouvons nous en réjouir, et saluer la pleine mobilisation des communes, des professionnels de santé et des autres partenaires, ainsi que l'efficacité des dispositifs mis en place dans ce cadre.

Si les créneaux de vaccination affichent complets pour le moment, de nouveaux rendez-vous seront ouverts dès le début de la semaine prochaine. Une communication sera alors effectuée sur ce point.

Cette campagne de vaccination se fera sur le long cours. Nous adaptons le nombre de créneaux ouverts au nombre de vaccins disponibles : cette position permet de ne pas risquer de devoir annuler des rendez-vous et garantit par ailleurs la deuxième injection. Toutes les personnes qui souhaitent se faire vacciner pourront l'être.

François PESNEAU, préfet de Loir-et-Cher

### Situation COVID-19 au 29 janvier 2021

(données non consolidées)

- > Taux d'incidence pour la Région Centre-Val de Loire : **197,9 / 100 000 hab.**
- > Taux d'incidence pour le Loir-et-Cher : **144,3 / 100 000 hab.**
- > Taux de positivité pour le Loir-et-Cher : **7 %**

Les données figurant dans cette lettre proviennent de l'ARS et de la CPAM.

Vous pouvez consulter ces chiffres sur le site de l'ARS :

<https://www.centre-val-de-loire.ars.sante.fr/covid-19-situation-et-informations-en-centre-val-de-loire>

	S52	S01	S02	S03
Nombre de tests	6 856	6 952	7 243	6 731
Nombre de tests positifs	398	418	491	473
Taux d'incidence (pour 100 000 hab.)	121,4	127,5	149,8	144,3
Taux de positivité	5,8 %	6 %	6,8 %	7 %

### Suivi des cas

> Nombre de patients zéro entre le 27 et le 28/01 : **193**

> Nombre de cas contacts entre le 27 et le 28/01 : **465**

Source : CPAM de Loir-et-Cher

> Nombre d'hospitalisations conventionnelles :

→ au 08/01 : **76** → au 15/01 : **73** → au 29/01 : **54**

> Nombre de personnes en soins critiques :

→ au 08/01 : **8** → au 15/01 : **12** → au 29/01 : **12**

> Nombre de décès total depuis le 01/09 : **253**

Source : SIVIC

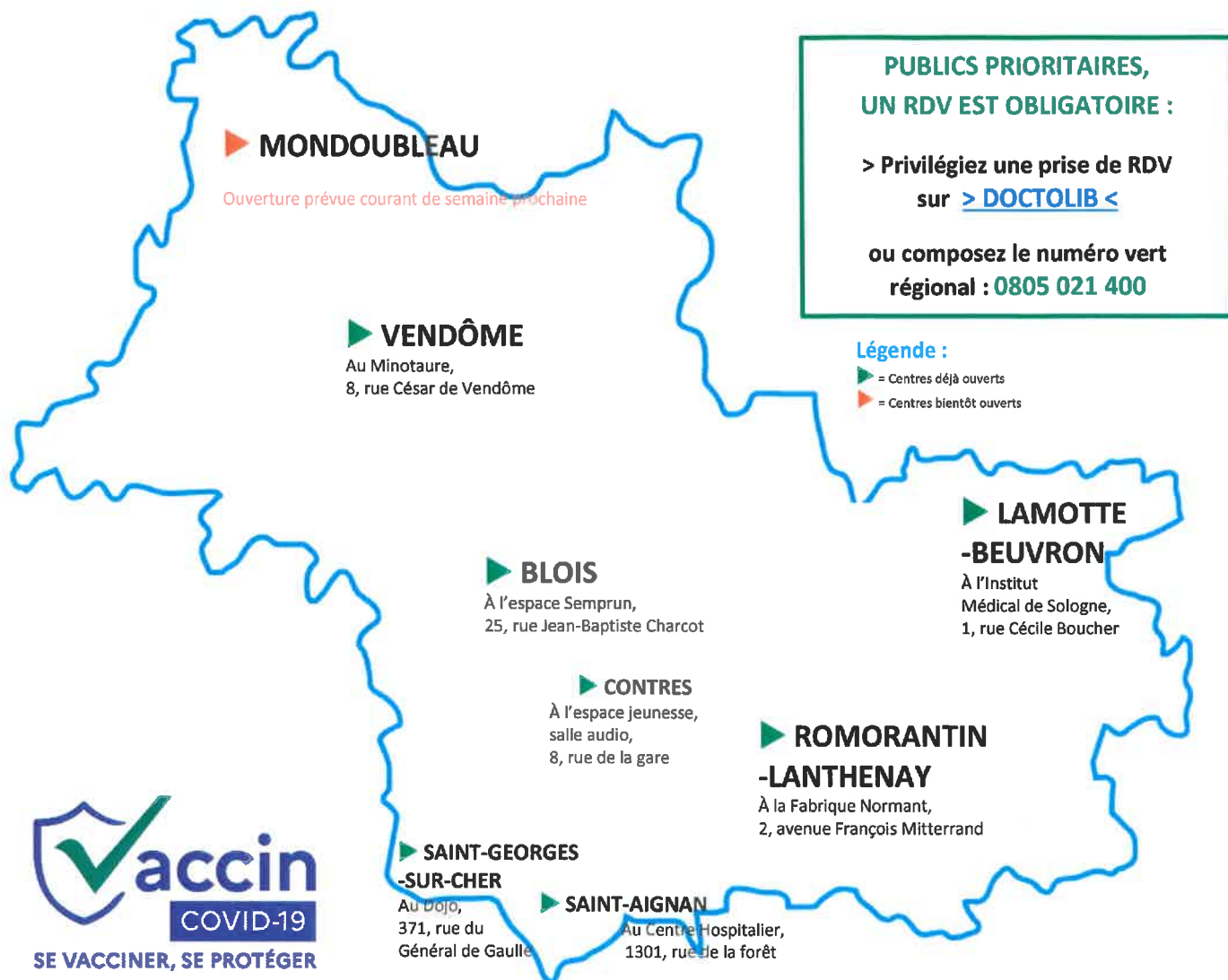

#VACCINATION

COVID-19

## Objectif de la vaccination

faire baisser le nombre de formes graves de COVID  
et **réduire massivement la mortalité due au virus**